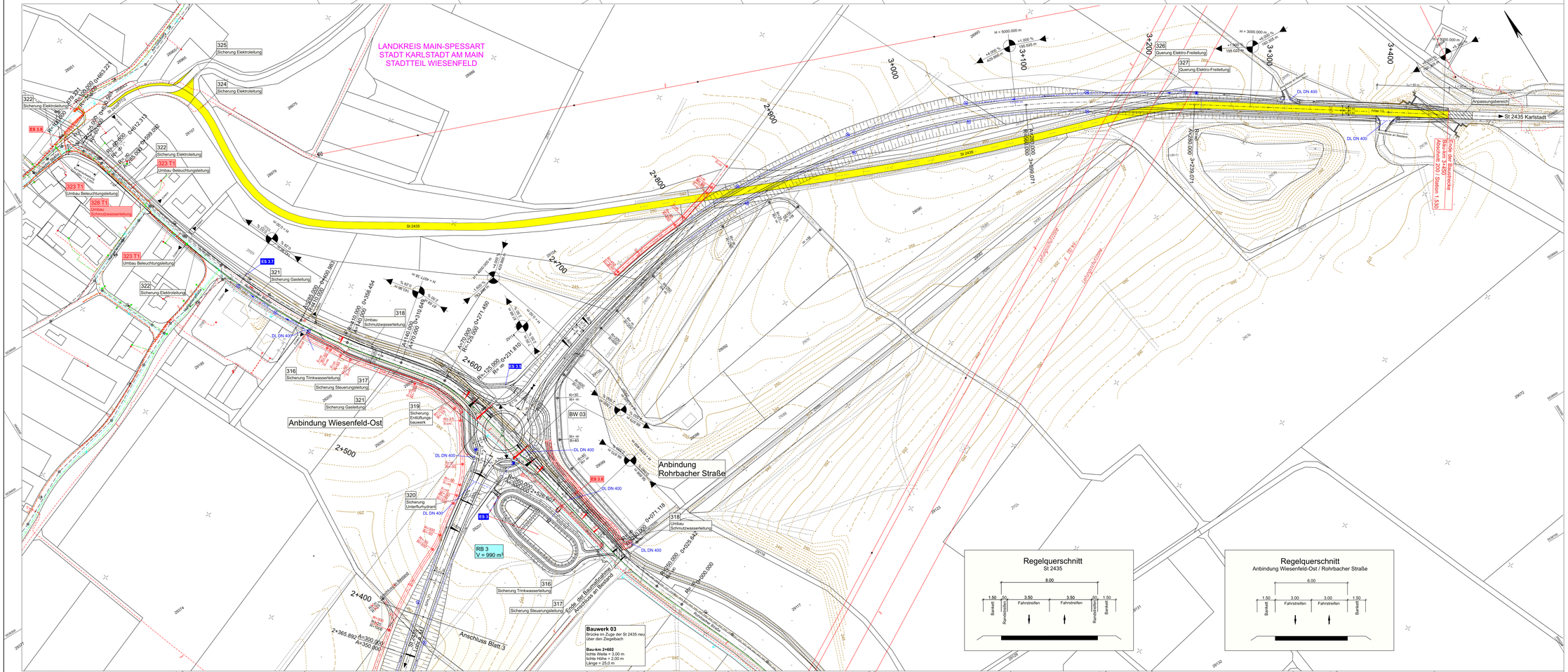

Zeichenerklärung

Planung

- Einschnittsböschung
- Entwässerungsmulde
- Randstreifen
- Fahrbahn
- Randstreifen
- Bankett
- Dammböschung
- H = 15 000 m — Neigungsbrechpunkt mit Angabe von Ausrundungshalbmesser, Längeneigung und Abstand zum nächsten Neigungsbrechpunkt
- Gradientenhochpunkt
- Gradiententiefpunkt
- 2,5% — Fahrbahnquerneigung

Verwaltung

- Gemarkungsgrenze
- Flurgrenze
- Flurstücksgrenze

Regelungsverzeichnis

- 300 — Nr. im Regelungsverzeichnis

Sonstiges

- RB 1 — Regenwasserbehandlungsanlage mit Nummer
- Rückbaufläche
- Schutzeinrichtung
- Baufeldgrenze

Versorgungseinrichtungen

vorhanden	geplant	
		Schmutzwasserleitung
		Trinkwasserleitung
		E-Freileitung
		E-Leitung
		Leitung Straßenbeleuchtung
		Fernmeldekabel
		Gasleitung

Entwässerung

vorhanden	geplant	
DN 150	DN 300	Sammelleitung DN 300 mit Angabe von Fließrichtung, Länge und Gefälle
		Drainageleitung
		Kontrollschacht
		Muldenablaufschacht
		Rohrdurchlass mit Böschungsstück
	ES 1.1	Einleitstelle mit Nummerierung

Schutzgebiete

- WSZ II — Wasserschutzzone I / II
- WSZ III — Wasserschutzzone III A / B

Leitungsinformation nicht zur Maßentnahme geeignet

Unterlage 16 Blatt 4 T1 wird ersetzt
durch Unterlage 16 Blatt 4 T2

Unterlage 16 Blatt Nr. 4 T1 ersetzt Unterlage 16 Blatt Nr. 4

1. Tektur vom 29.04.2021
zum Feststellungsentwurf vom 19.06.2019

			Zeichen
	bearbeitet:	April 2021	bu
	gezeichnet:	April 2021	bu
	geprüft:	April 2021	ku
T1	Anpassungen Feld- und Waldweg; Entwässerungsmulden mit Drainage;		
	Anschluss an DL 500 zur ES 3.8; Verlegung Ziegelbach mit Verlängerung DL DN 500; Lage ES 3.		
	Erdw.-Kanal DN200 und Umbau BW-Leitung zur ES 3.9; Querneigung Rohrh. Straße und Radweg;		
	Böschungsstück RB 3 entfällt; zusätzliche Änderungen Regelungsverzeichnis für Nr.: 323 T1		
Nr.	Änderungen gegenüber dem Feststellungsentwurf vom 19.06.2019		

1 | 2 | 3 | 4

Auftragnehmer/Planverfasser:
KREBS + KIEFER
Ingenieure GmbH
Heinrich-Heinz-Straße 2 | 64295 Darmstadt
T 06151 885-0 | F 06151 885-150

		Zeichen
bearbeitet:	Juni 2019	bu
gezeichnet:	Juni 2019	bu
geprüft:	Juni 2019	ku

Darmstadt, den 19.06.2019
Ort, Datum, Unterschrift

Nr.	Art der Änderung	Datum	Zeichen

FESTSTELLUNGSENTWURF

KARLSTADT am Main

Stadt Karlstadt
Fachbereich 3
Hoch- und Tiefbautechnik
Zum Hefenstein 2
97753 Karlstadt

Unterlage / Blatt-Nr.: 16 / 4 T1
Lageplan Leitungen
Bau-km 2+400 bis 3+450

Straße: St 2435 Station: Abschnitt 160 / Station 1.740 bis Abschnitt 200 / Station 1.530 Maßstab: 1 : 1000

St 2435 St 2437 Lohr a. M. - Karlstadt B 27
Ortsumgehung Wiesenfeld

Aufgestellt:
Karlstadt, den 19.06.2019
Dr. Paul Kruck
Erster Bürgermeister

1. Tektur aufgestellt:
Karlstadt, den 29.04.2021
Michael Hornbach
Erster Bürgermeister

L:\vestra_dat\150185 - OU Wiesenfeld\